Malferien

2020/2021

mit Gerhard Ruhland

Inhalt

Seite 5 **Gerhard Ruhland**
Biografie

7 **Chronologie**
der Veranstaltungen 2020

9 **Chronologie**
der Veranstaltungen 2021

11 **Deutschlandkarte und Infos**
für Spezial- und Wochenend - Seminare

12/13 **Wochenendseminare**
„Stilleben und Figur“

14/15 **Spezialseminar**
„Grafik und Perspektive“

16/17 **Spezialseminar**
„Wege in die Kunst“

18/19 **Spezialseminar**
„Techniken der Ölmalerei“

20/21 **Europakarte und Infos**
für Malferienkurse

22–43 **Einzelziele**
der Malferienkurse

44/45 **Künstlerische(s) Arbeiten**
von und mit Gerhard Ruhland

46–49 **Detaillierte Beschreibungen**
für alle Veranstaltungen

50 ff **Anmeldung**
Infos und Antwortkarten

Gerd Ruhland

Abgeschlossenes Pädagogik-Studium.
1. und 2. Staatsexamen in Kunst und Deutsch.
Lehrtätigkeit an der
Universität Osnabrück für Radierungen und Siebdruck.
Seit 1993 Projekt:
„Malferien mit Gerhard Ruhland“ in Deutschland und in Südeuropa.
Ausstellungen in USA und Europa. Landschaften, Figur und zeitgenössische Malerei.

„Wenn du einen Traum hast, musst du ihn beschützen! … wenn du was willst, dann mach es. Basta!“

WILL SMITH in dem Film „DAS STREBEN NACH GLÜCK“

Chronologie der Veranstaltungen 2020

- Wochenend-Seminare (WE.-S.)
- Spezial-Seminare (SP.-S.)
- Sommer Malferien-Kurse (MF.-K.)

2020	Nr.	Typ	Thema	Ort	Hotel/Atelier	Preis	Seite
16. Febr. – 22. Febr.	SP.-S. Nr. 1a	Spezial-Seminar	Grafik und Perspektive	Tecklenburg im Münsterland	Hotel und Atelier „Drei Kronen“	€ 840,–	14/15 und 46
23. Febr. – 29. Febr.	SP.-S. Nr. 1b	Spezial-Seminar	Grafik und Perspektive	Tecklenburg im Münsterland	Hotel und Atelier „Drei Kronen“	€ 840,–	14/15 und 46
10. März – 13. März	SP.-S. Nr. 5	Spezial-Seminar	Techniken der Ölmalerei	Hamburg „an der Waterkant“	Atelier Bürgerhaus Wilhelmsburg	€ 430,–	18/19 und 46
14. März/15. März	WE.-S. Nr. 2	Wochenend-Seminar	Gesicht	Hamburg „an der Waterkant“	Atelier Bürgerhaus Wilhelmsburg	€ 189,–	12/13 und 46
21. März/22. März	WE.-S. Nr. 1	Wochenend-Seminar	Gesicht	Tecklenburg im Münsterland	Atelier „Drei Kronen“	€ 189,–	12/13 und 46
22. März – 28. März	SP.-S. Nr. 2	Spezial-Seminar	Wege in die Kunst	Tecklenburg im Münsterland	Hotel und Atelier „Drei Kronen“	€ 840,–	16/17 und 46
28. März/29. März	WE.-S. Nr. 3	Wochenend-Seminar	Gesicht	Longuich an der Mosel bei Trier	Profiatelier Schweich	€ 189,–	12/13 und 46
29. März – 04. April	SP.-S. Nr. 3	Spezial-Seminar	Wege in die Kunst	Longuich an der Mosel bei Trier	Hotel „Alte Burg“, Profiatelier Schweich	€ 840,–	16/17 und 46
4. April/05. April	WE.-S. Nr. 4	Wochenend-Seminar	Gesicht	Freiburg im Breisgau	Atelier „Schloss Reinach“	€ 189,–	12/13 und 46
5. April – 10. April	MF.-K.Nr. 1	Sommer Malferien-Kurs	Von der Skizze zum Kunstwerk	Langenargen am Bodensee	Hotel und Atelier „Engel“	€ 740,–	22/23 und 46
18. April/19. April	WE.-S. Nr. 5	Wochenend-Seminar	Gesicht	Stephanskirchen bei Rosenheim	Kunstakademie „La Cuna del Arte“	€ 189,–	12/13 und 46
26. April – 02. Mai	MF.-K.Nr. 2	Sommer Malferien-Kurs	Von der Skizze zum Kunstwerk	Zell am See in Österreich	Grand Hotel****, Atelier	€ 990,–	24/25 und 46
16. Mai – 30. Mai	MF.-K.Nr. 3	Sommer Malferien-Kurs	Von der Skizze zum Kunstwerk	Agios Gordios auf Korfu	Hotel „Dandidis“, Terrassenatelier	€ 840,– *	26/27 und 47
6. Juni – 20. Juni	MF.-K.Nr. 4	Sommer Malferien-Kurs	Von der Skizze zum Kunstwerk	Le Rayol in Südfrankreich	Appartment-Anlage „Lauriers Roses“	€ 840,– *	28/29 und 47
29. Juni – 11. Juli	MF.-K.Nr. 5	Sommer Malferien-Kurs	Von der Skizze zum Kunstwerk	Cancale in der Bretagne	„Le Chatelier“, „Douets Fleuris“, Atelier	€ 840,– *	30/31 und 48
26. Juli – 01. Aug.	MF.-K.Nr. 6	Sommer Malferien-Kurs	Von der Skizze zum Kunstwerk	Greetsiel an der Nordseeküste	Hotel und Atelier „Hohes Haus“	€ 840,–	32/33 und 48
03. Aug. – 07. Aug.	MF.-K.Nr. 7	Sommer Malferien-Kurs	Von der Skizze zum Kunstwerk	Tecklenburg im Münsterland	Atelier „Drei Kronen“ (nur Kurs)	€ 430,–	34/35 und 48
16. Aug. – 22. Aug.	MF.-K.Nr. 8	Sommer Malferien-Kurs	Von der Skizze zum Kunstwerk	Longuich an der Mosel bei Trier	Hotel „Alte Burg“, Profiatelier Schweich	€ 840,–	36/37 und 48
05. Sep. – 19. Sep.	MF.-K.Nr. 9	Sommer Malferien-Kurs	Von der Skizze zum Kunstwerk	Le Rayol in Südfrankreich	Appartment-Anlage „Lauriers Roses“	€ 840,– *	28/29 und 47
19. Sep. – 26. Sep.	MF.-K.Nr. 10	Sommer Malferien-Kurs	Von der Skizze zum Kunstwerk	Saignon in der Provence	Hotel „Bastide du Jas“	€ 990,–	38/39 und 49
04. Okt. – 10. Okt.	MF.-K.Nr. 11	Sommer Malferien-Kurs	Von der Skizze zum Kunstwerk	Zell am See in Österreich	Grand Hotel****, Atelier	€ 990,–	24/25 und 46
18. Okt. – 31. Okt.	MF.-K.Nr. 12	Sommer Malferien-Kurs	Von der Skizze zum Kunstwerk	Bellapais auf Zypern	Hotel „Bellapais Gardens“, Atelier	€ 1.890,–	40/41 und 49
01. Nov. – 14. Nov.	MF.-K.Nr. 13	Sommer Malferien-Kurs	Von der Skizze zum Kunstwerk	Söller auf Mallorca	Hotels „La Vila“ und „S'Ardeviu“, Atelier	€ 840,– *	42/43 und 49
22. Nov. – 28. Nov.	SP.-S. Nr. 6	Spezial-Seminar	Techniken der Ölmalerei	Longuich an der Mosel bei Trier	Hotel „Alte Burg“, Profiatelier Schweich	€ 840,–	18/19 und 46

*: pro Kurswoche!

Chronologie der Veranstaltungen 2021

- Wochenend-Seminare (WE.-S.)
- Spezial-Seminare (SP.-S.)
- Sommer Malferien-Kurse (MF.-K.)

2021	Nr.	Typ	Thema	Ort	Hotel/Atelier	Preis	Seite
14. Febr. – 20. Febr.	SP.-S. Nr. 1a	Spezial-Seminar	Grafik und Perspektive	Tecklenburg im Münsterland	Hotel und Atelier „Drei Kronen“	€ 840,–	14/15 und 46
21. Febr. – 27. Febr.	SP.-S. Nr. 1b	Spezial-Seminar	Grafik und Perspektive	Tecklenburg im Münsterland	Hotel und Atelier „Drei Kronen“	€ 840,–	14/15 und 46
9. März – 12. März	SP.-S. Nr. 5	Spezial-Seminar	Techniken der Olmalerei	Hamburg „an der Waterkant“	Atelier Bürgerhaus Wilhelmsburg	€ 430,–	18/19 und 46
13. März / 14. März	WE.-S. Nr. 2	Wochenend-Seminar	Gesicht	Hamburg „an der Waterkant“	Atelier Bürgerhaus Wilhelmsburg	€ 189,–	12/13 und 46
20. März / 21. März	WE.-S. Nr. 3	Wochenend-Seminar	Gesicht	Longuich an der Mosel bei Trier	Profiatelier Schweich	€ 189,–	12/13 und 46
21. März – 27. März	SP.-S. Nr. 3	Spezial-Seminar	Wege in die Kunst	Longuich an der Mosel bei Trier	Profiatelier Schweich	€ 840,–	16/17 und 46
27. März / 28. März	WE.-S. Nr. 4	Wochenend-Seminar	Gesicht	Freiburg im Breisgau	Atelier „Schloss Reinach“	€ 189,–	12/13 und 46
28. März – 2. April	MF.-K.Nr. 1	Sommer Malferien-Kurs	Von der Skizze zum Kunstwerk	Langenargen am Bodensee	Hotel und Atelier „Engel“	€ 790,–	22/23 und 46
10. April / 11. April	WE.-S. Nr. 1	Wochenend-Seminar	Gesicht	Tecklenburg im Münsterland	Hotel und Atelier „Drei Kronen“	€ 189,–	12/13 und 46
11. April – 17. April	SP.-S. Nr. 2	Spezial-Seminar	Wege in die Kunst	Tecklenburg im Münsterland	Hotel und Atelier „Drei Kronen“	€ 840,–	14/15 und 46
25. April – 01. Mai	MF.-K.Nr. 2	Sommer Malferien-Kurs	Von der Skizze zum Kunstwerk	Zell am See oder Malcesine	Grand Hotel**** oder NN, Atelier	€ 990,–	24/25 und 46
08. Mai / 09. Mai	WE.-S. Nr. 5	Wochenend-Seminar	Gesicht	Stephanskirchen bei Rosenheim	Atelier La Cuna del Arte	€ 189,–	12/13 und 46
15. Mai – 29. Mai	MF.-K.Nr. 3	Sommer Malferien-Kurs	Von der Skizze zum Kunstwerk	Agios Gordios auf Korfu	Hotel „Dandidis“, Terrassenatelier	€ 840,– *	26/27 und 47
05. Juni – 19. Juni	MF.-K.Nr. 4	Sommer Malferien-Kurs	Von der Skizze zum Kunstwerk	Le Rayol in Südfrankreich	Appartment-Anlage „Lauriers Roses“	€ 840,– *	28/29 und 47
28. Juni – 10. Juli	MF.-K.Nr. 5	Sommer Malferien-Kurs	Von der Skizze zum Kunstwerk	Cancale in der Bretagne	„Le Chatelier“, „Douets Fleuris“, Atelier	€ 840,– *	30/31 und 48
25. Juli – 31. Juli	MF.-K.Nr. 6	Sommer Malferien-Kurs	Von der Skizze zum Kunstwerk	Greetsiel an der Nordseeküste	Hotel und Atelier „Hohes Haus“	€ 840,–	32/33 und 48
01. Aug. – 07. Aug.	MF.-K.Nr. 7	Sommer Malferien-Kurs	Von der Skizze zum Kunstwerk	Nordseeinsel Norderney	NN	€ 990,–	34/35 und 48
15. Aug. – 21. Aug.	MF.-K.Nr. 8	Sommer Malferien-Kurs	Von der Skizze zum Kunstwerk	Longuich an der Mosel bei Trier	Hotel „Alte Burg“, Profiatelier Schweich	€ 840,–	36/37 und 48
04. Sep. – 18. Sep.	MF.-K.Nr. 9	Sommer Malferien-Kurs	Von der Skizze zum Kunstwerk	Le Rayol in Südfrankreich	Appartment-Anlage „Lauriers Roses“	€ 840,– *	28/29 und 47
18. Sep. – 25. Sep.	MF.-K.Nr. 10	Sommer Malferien-Kurs	Von der Skizze zum Kunstwerk	Saignon in der Provence	Hotel „Bastide du Jas“	€ 990,–	38/39 und 49
03. Okt. – 09. Okt.	MF.-K.Nr. 11	Sommer Malferien-Kurs	Von der Skizze zum Kunstwerk	Zell am See oder Malcesine	Grand Hotel**** oder NN, Atelier	€ 990,–	24/25 und 46
17. Okt. – 30. Okt.	MF.-K.Nr. 12	Sommer Malferien-Kurs	Von der Skizze zum Kunstwerk	Bellapais auf Zypern	Hotel „Bellapais Gardens“, Atelier	€ 1.890,–	40/41 und 49
31. Okt. – 13. Nov.	MF.-K.Nr. 13	Sommer Malferien-Kurs	Von der Skizze zum Kunstwerk	Söller auf Mallorca	Hotels „La Vila“ und „S'Ardeviu“, Atelier	€ 840,– *	42/43 und 49
21. Nov. – 27. Nov.	SP.-S. Nr. 6	Spezial-Seminar	Techniken der Olmalerei	Longuich an der Mosel bei Trier	Profiatelier Schweich	€ 840,–	18/19 und 46

*: pro Kurswoche!

„Original Aquarell"-Deutschlandkarte

Wochenend-Seminare
Spezial-Seminare
Sommer Malferien-Kurse

Okay wenn Sie unbedingt ganz schnell und ganz viel über Malerei lernen möchten, dann müssen Sie wohl gar nicht soweit fahren.

An fünf verschiedenen Stellen in Nord- und Süddeutschland haben Sie die Möglichkeit, einmal in ein spannendes Wochenendseminar reinzuschnuppern und „hart" mitzumalen. So kann man zu diesen fünf Wochenend-Seminaren (siehe ■) bequem am Samstagmorgen anreisen und am Sonntag Abend ab 17:00 Uhr ist man fast schon wieder auf dem Heimweg.

Dazwischen liegen 15 intensive Unterrichtsstunden mit ganz viel Informationen sowie Seminarunterlagen zum Mitnehmen.

Auch meine Spezial-Seminare, die immer ein besonderes Thema haben, finden ausschließlich in Deutschland statt. In diesen fünf Spezial-Seminaren (siehe ■) geht es intensiv um Malerei und weniger um Urlaub!

Wir schauen uns dabei während der in Deutschland kalten Jahreszeiten (in dem man sonst eh nichts gescheites machen kann) weniger die Landschaft an, sondern arbeiten intensiv an den Themen, die ich jedes Mal mithilfe von umfangreichen Seminarunterlagen einbringe. Das Wissen aus diesen Seminaren ist eine Super-Basis für die Sommer-Kurse.

Schließlich finden Sie hier auch einige der Sommer Malferien-Kurse (siehe □). Ja, es gibt auch schöne Stellen in Deutschland wie zum Beispiel an der Nordsee, am Bodensee, an der Mosel und im Münsterland. Aber:

diese Karte nicht zum Autofahren verwenden!

Die Gesamtübersicht über alle Sommer Malferien-Kurse finden Sie ab Seite 20

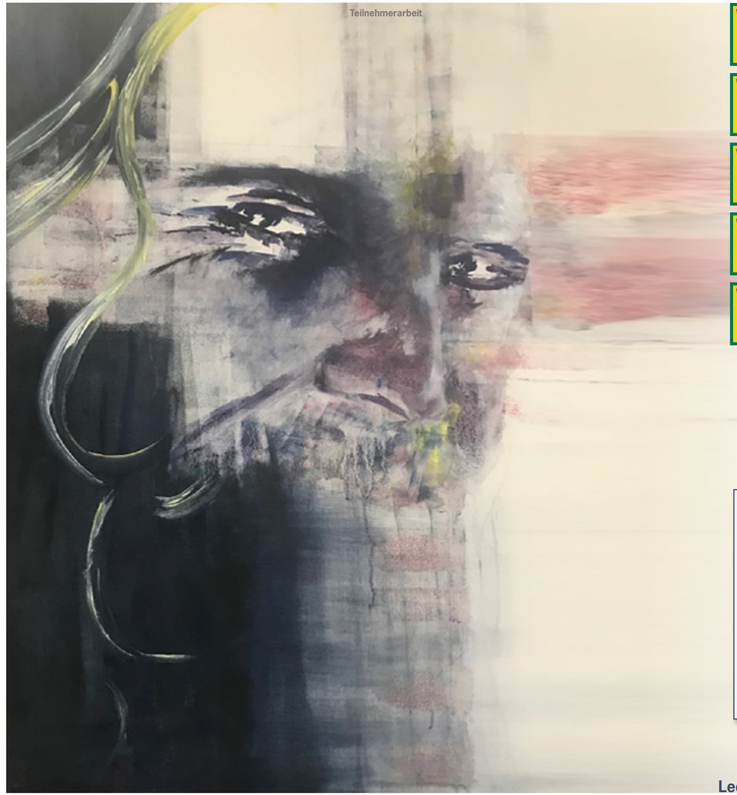

We.-S. 1	Tecklenburg	2020: 21./ 22. März 2021: 10./ 11. April
We.-S. 2	Hamburg	2020: 14./ 15. März 2021: 13./ 14. März
We.-S. 3	Longuich	2020: 28./ 29. März 2021: 20./ 21. März
We.-S. 4	Freiburg	2020: 4./ 5. April 2021: 27./28. März
We.-S. 5	Rosenheim	2020: 18./19. April 2021: 08./09. Mai

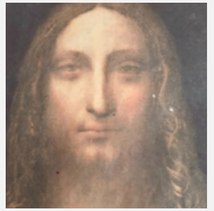

man nehme ein altes,
abgelaufenes Passfoto von
Leonardo, Farbe und eine Rolle ...

Gesicht und Co.

Das Thema
„Gesicht & Co.“
muss nicht immer
nur anstrengend sein.
Man kann sich dieser Sache
auch mit sehr viel Spaß nähern.

Und so ist die Teilnahme an diesem
Wochenend-Seminar für fast jeden geeignet –
vorausgesetzt, man hat Lust zu malen und ist offen
für neue, überraschende und echt individuelle Ergebnisse.

Ich habe besondere Seminarunterlagen
vorbereitet und werde außerdem
eine Vorführung zum Thema
„Gesicht mit der Rolle“ machen.

Wochenend-Seminar

15 Unterrichtsstunden in Acryl, Öl und Aquarell für Anfänger und Fortgeschrittene inklusive Ateliermiete und Seminarunterlagen. Samstags 11 Uhr bis Sonntags 17 Uhr. Nicht ganz auszuschließen, dass am Samstagabend auch noch weiter „diskutiert“ wird ...

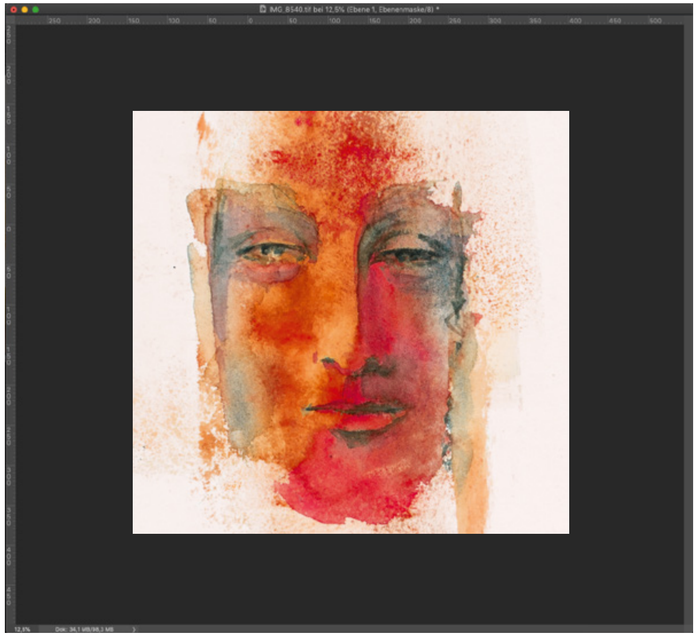

Das wichtigste Seminar und die Grundlage jeglicher Malerei

Spezialseminar

Sp.-S. 1a
Tecklenburg
2020: 16. Februar – 22. Februar
2021: 14. Februar – 20. Februar

Sp.-S. 1b
Tecklenburg
2020: 23. Februar – 29. Februar
2021: 21. Februar – 27. Februar

seit Oktober 2019
leider nur noch Warteliste für 2020

Grafik und Perspektive

Die Kontraste:
Schwarz und Weiß,
Hell und Dunkel,
Licht und Schatten –
in der gesamten Welt der
bildenden Kunst sind genau diese
Gegensätze das stärkste Ausdrucksmittel.
Oder anders formuliert:
Das Beherrschen der Tonwerte ist das „aaah" und „oooh" der Malerei.
In diesem Intensiv-Seminar mit 35 Unterrichts-Stunden beginnen wir mit einfachen Schraffuren von Bäumen.
Unsere Werkzeuge beschränken sich auf Bleistift, Kohle, Fineliner, Feder und Radierstift.
Später können wir auch Sepia-Aquarell-Lavierungen ausprobieren.
So erlernen wir Grundlagen der Zeichenkunst: das Erzeugen der Bildtiefe durch Tonwerte und Texturen.

Speziell
auf Papier-
tischdecken
kann man ganz
hervorragend
grafisch arbeiten!
Insbesondere unter
der Voraussetzung, dass
die Luft nicht zu trocken ist ...

Kohle in Kneipe

Tintenroller auf Papier

Teilnehmerarbeit

Aquarellfarbe als lebendige Kontur

Aquarellstift auf Tonpapier

Teilnehmerarbeit

Spezial-Seminar „Völlig von der Rolle" ...

spannendes Intensiv-Seminar mit Logis und 35 Unterrichts-Stunden

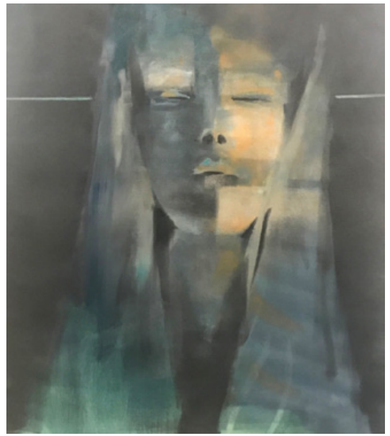

Das
Thema
dieses Spezialseminars
ist durchaus im doppelten Sinn zu verstehen.
So geht es im Prinzip darum,
eingetretene Bahnen kreativ zu verlassen,
und zwar sowohl technisch als auch geistig.
Ich will hier ausnahmsweise mal nicht zu viel verraten! Es geht um

Wege in die Kunst

Sp.-S. 2 Tecklenburg
2020: 22. Mrz. – 28. Mrz.
2021: 11. Apr. – 17. Apr.

Sp.-S. 3 Longuich an der Mosel
2020: 29. Mrz. – 4. April
2021: 21. Mrz. – 27. Mrz.

drei ... und fast fertig!

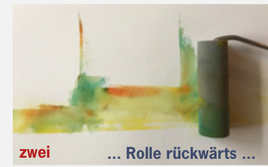

zwei ... Rolle rückwärts ...

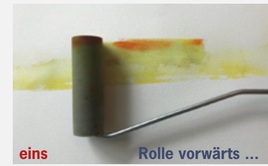

eins Rolle vorwärts ...

meins!

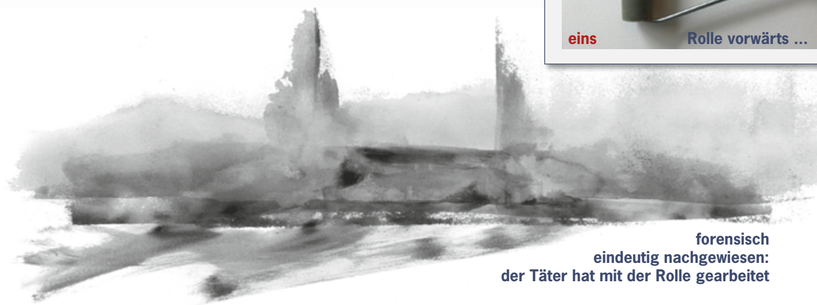

forensisch
eindeutig nachgewiesen:
der Täter hat mit der Rolle gearbeitet

Techniken der Ölmalerei

Teilnehmerarbeit mit der Rolle

Oft
werde
ich gefragt:
Was ist die beste Maltechnik?
Was ist die einfachste Maltechnik?
Bestimmt hat jedes Medium
seine spezifischen Vorteile,
aber ich bin geneigt zu
antworten:

ÖL

Auflösung,
Unschärfe und
fragmentarische Malerei ...

Besonders Anfänger
werden überrascht sein,
wie schnell und effektiv
sie diese einerseits sehr
einfache Technik erlernen!

Andererseits
gibt es auch
für (inzwischen)
erfahrene Ölmaler
immer etwas Neues
mit dieser vielseitigen
Maltechnik zu entdecken:
z. B. mit dem Einsatz der Rolle ...

Spezial-Seminar

„is' noch nicht fertig"

Hamburg Sp.-S. 5
2020: 10. März – 13. März
2021: 09. März – 12. März

Longuich Sp.-S. 6
2020: 22. Nov. – 28. Nov.
2021: 21. Nov. – 27. Nov.

Diese faszinierende Technik hat sich gerade in den letzten Jahrzehnten dramatisch weiterentwickelt. Mit Ölfarbe kann man in einem einzigen Arbeitsgang und in extrem kurzer Zeit selbst mit intensivem Farbauftrag ohne Wartezeiten für Trocknung mit viel Ausdruck ein Ölbild erstellen. Das Bild rechts ist in einer Vorführung in kurzer Zeit entstanden. Es zeigt einen Zwischenzustand („is' noch nicht fertig")

Nur
unerfahrene
Hobby-Künstler
verunglimpfen
die Technik als
„Schmiererei" mit langen
Wartezeiten und
als „fetten Ölschinken".

Auch in den nächsten
Ölmalerei-Seminaren
werden wir wieder tolle Bildvorlagen
haben und gerne auf die Themenvorschläge
der Teilnehmer
eingehen.

Öl ist keine Schmiererei –
Öl ist Zauberei!

Gerhard
ohne Glas in der Hand

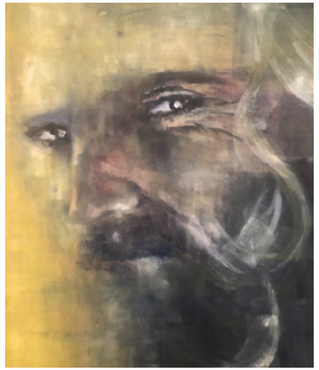

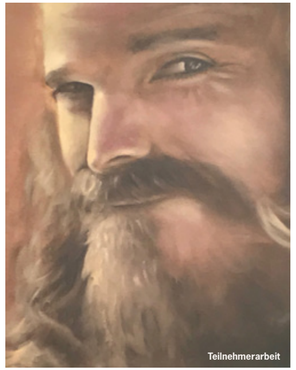
Teilnehmerarbeit

Europa-Karte

und Infos für die Sommer Malferien-Kurse

Alle Destinationen für meine Sommer Malferien-Kurse sind äußerst reizvoll sowohl in Bezug auf die malerischen Motive als auch auf Ihren Freizeitwert.
Jeder Ort hat seinen ganz eigenen Charme und ganz besondere Qualitäten.
So sind die Themen für unsere Malerei natürlich auch stark geprägt von diesen Zielen.
Es kann passieren, dass wir Boote malen, aber auch Häfen, Küsten, Ufer Felsen, Landschaften, Häuser, und Flaschen.

Aber auf etwas anderes möchte ich noch hinweisen, und ich denke, dass das auf dieser Karte auch ersichtlich wird:
alle Ziele sind von den Terminen her sehr sorgsam ausgewählt und nach meiner Erfahrung ideal.
Denn wir sind an den jeweiligen Orten zu spezifischen Zeiten unterwegs,
an denen nicht so viel Tourismus herrscht und die gleichzeitig auch
von den Temperaturen weder zu heiß noch zu kalt sind.
Dazu 2 Beispiele:
In der Bretagne kurz vor dem 14. Juli gibt es zwar keinen Tourismus, aber angenehme Temperaturen.
Auf Zypern sind wir abseits des Tourismus im Oktober bei Temperaturen zwischen 20° und 25°.

Schließlich allerdings gibt es noch einen ganz anderen Aspekt,
der diese Sommer Malferien-Kurse noch attraktiver macht:
Einige Teilnehmer nehmen ihren Partner mit.
Und das ist gut so,
denn diese aufgeschlossen Menschen sind fast immer sehr hilfsbereit
und können so zum Beispiel ausgezeichnet Weinflaschen entkorken
oder ähnliche überlebensnotwendige Hilfsarbeiten verrichten.

Nein, im Ernst:
jeder Mitreisende ist herzlich willkommen,
er bereichert unsere Gruppe und wird ganz
schnell nicht nur beim Essen oder den
Exkursionen integriert und beliebt sein.

Diese „Mitesser“ verstehen es,
entspannt ihrem Urlaub zu genießen,
während der Partner „gut beschäftigt“ ist ...

OSTERN

Malferien am Bodensee

2020: 05. April – 10. April
2021: 28. März – 02. April
seit Dezember 2019 leider nur noch Warteliste für 2020

Kurs 1

Langenargen

So sieht er aus,
der Bootsanleger
abends von unserem
Restaurant Hotel Engel mit
Blick auf Schloss Montfort und auf
die gegenüberliegenden Schweizer Alpen.

Das ist auf diesem Bild leider nur
zu erahnen, „is' noch nicht fertig ...“

Einen ebenso schönen Blick haben wir
von unserem zum Hotel Engel gehörendem Atelier.
Dieses ist lediglich 20 m vom Ufer entfernt
und mit einer großen Fensterfront zum See
und zusätzlichem Tageslicht von oben ausgestattet.

Unsere bescheidene Herberge: das Grand Hotel in Zell am See

NEU IM PROGRAMM

Malferien in Österreich

Zell am See

Das malerische
Städtchen im Herzen des
Pinzgaus im Salzburger
Land verzaubert mit seiner
imposanten Kulisse:
Das glasklare Wasser des Zeller Sees
mit seinem satten Blau wird umrahmt von
den verschneiten Gipfeln des nahen Gletschers.

Auch unseren Mitreisenden wird hier garantiert
nicht langweilig: Neben Entspannung in einem der
zahlreichen Strandbäder, bei einer Bootsrundfahrt,
jeglicher Art von Wassersport oder auch Shopping
im Städtchen bietet Zell am See mit seinen beiden
18-Loch-Championship-Plätzen eine der größten und
schönsten geschlossenen Golfanlagen im Alpenraum.

Mitten in dieser bezaubernden Landschaft, die jede Menge
an interessanten Inspirationen bietet, befindet sich unsere
luxuriöse Unterkunft, das GRAND HOTEL ZELL AM SEE****.

Übrigens, so ganz nebenbei bemerkt: gemalt wird auch noch!

Grand Hotel****

Das beeindruckende Hotel
ist auf einer privaten Halbinsel
direkt am Zeller See gelegen und
kombiniert Tradition und Moderne
mit historischem Charme.
Neben altösterreichischer Gastgebertradition
und alpiner Gemütlichkeit dürfen wir einen Hauch
von kaiserlichem Luxus und Romantik erwarten …

All dies bei einem verbindlichen und unkompliziertem 4-Sterne-Superior-Komfort!
Es besteht die Möglichkeit, das großzügige hoteleigene Spa- und Wellnessangebot
sowie den Pool mit fantastischer Aussicht hoch oben im Wellnessflügel zu genießen
oder an der See-Promenade entlang zu spazieren und die Ausblicke zu studieren.

Kurs 2 — 2020: 26. April bis 2. Mai + 4. Oktober bis 10. Oktober 2020 — Kurs 11

Dies
ist der
Blick
von der
Malterrasse.

Das top
gepflegte
Hotel „Dandidis“
in dem kleinen
Fischerort
ist perfekt gelegen
und spendiert
uns jeden
Abend einen
atemberaubenden
Sonnenuntergang.

Agios Gordios

Malen und Ferien pur ...

Kurs 3

2020: 17. Mai – 30. Mai
2021: 16. Mai – 29. Mai

Malferien auf Korfu

Felsen, Wasser und Reflektion – einer meiner Lieblingsthemen

Vom Hotel „Dandidis“
führt ein Steg aus alten Hölzern
entlang des Sandstrandes und ist gesäumt
von romantischen Restaurants, die wir alle mal „besichtigen“.

Wir haben im „Dandidis“ ein sehr gutes Restaurant, insbesondere dann,
wenn der Patron Alexis am Grill steht. Der Sandstrand ist 11 Treppenstufen entfernt.
Dort warten Sonnenliegen auf uns, die uns kostenlos zur Verfügung gestellt werden.
Von dort aus braucht es dann noch einmal 11 Sekunden ins Meer.

Tagsüber können wir uns in dieser kleinen Bucht von Agios Gordios
auf der extra für uns überdachten Hotel-Terrasse nicht nur der Malerei widmen,
sondern gleichzeitig den Blick auf das Meer und zwei wunderschöne Kaps genießen.

Unterbrochen wird diese „Arbeitsidylle“ nur durch die Mahlzeiten
(in der Mitte mit „h“ und am Ende mit Ouzo ...),
ein Bummel durch‘s Fischerdorf, den Mittagspause unter‘m Sonnenschirm
oder Exkursionen wie zum Beispiel nach Korfu-Stadt.
Diese Hauptstadt der kleinen Insel hat mediterranen Charme,
viele Geschäfte, kleine Bars und Restaurants, eine atemberaubende Altstadt –
und ein gut sortiertes Künsterfachgeschäft und, wie hier rechts, das „Arthouse“.

Galerienbummel in St. Tropez

Unverändert einsame Spitze!

Hier ist meine zweite Heimat:
„Les Lauriers Roses“ ist als Appartmentanlage
preisgekrönt für die regionalhistorische Bauweise
und wurde im letzten Jahr nochmals deutlich verbessert.

Unter anderem steht uns dort jetzt ein Pool mit Blick auf das Meer,
auf die Inseln „Les Iles d'Or“ und auf auf das Cap Nègre zur Verfügung.
Außerdem hat unser Patron Olivier für uns eine überdachte Maler-Ecke gebaut.
Obwohl: es ist hier so schön, dass man eigentlich gar nicht malen müsste.

Zum Betrachten der Ergebnisse
kann man nach erfolgreich
obsolviertem Restaurantbesuch
am besten abends auf der eigenen
Terrasse eine Flasche Wein öffnen.
Jede Küche ist mit einem
Korkenzieher ausgerüstet.
Wäre schön, wenn jetzt noch
irgendjemand da wäre, der
was von Wein versteht und
die Flasche aufmachen kann!

Kurs 4
2020: 6. Juni – 20. Juni
2021: 5. Juni – 19. Juni

Kurs 9
2020: 5. Sept. – 19. Sept.
2021: 4. Sept. – 18. Sept.

Viel mehr braucht man eh' nicht ...

Grillenzirpen, Geruch von Pinien und Eukalyptus, Wellenrauschen, Blumenpracht aus Mimosas und Bougainvilleas, idyllische Dörfer, Ausflüge nach St. Tropez und Abstecher in die Provence, tolle Restaurants und ein kleiner Bootsausflug auf die beinahe karibische Insel Porquerolles ... – keine Bedenken, es wird auch noch gemalt, und zwar im „Les Lauries Roses, einer 4 Sterne-Appartmentanlage, die französischen Flair kombiniert mit einer perfekten Lage nur 10 Geh-Min. vom idyllischen Sandstrand entfernt.

Exkursion nach „Bormes les Mimosas“

Ausflug zum Skizzieren
mit den Füßen im
Sand von Cavaliere

Gerd
Das „Cap Nègre“
mit flüssiger Ölfarbe und Baumwolllappen

Malferien in Südfrankreich

Le Rayol

Pool von unserer Appartment-Anlage „Les Lauriers Roses“mit Meerblick

Gerd als „Tourguide“ bei einer Bootstour auf der Rance

Restaurant an der Rance,

Sommer Malferien in der Bretagne

Wirklich wunderschön: die Altstadt von Dinan

Wir besuchen unter anderem
die mittelalterliche Stadt Dinan mit ihrem historischem
Ortskern. Dort bleiben wir – wie auf dem Foto oben rechts –
zum Abendessen in dem romantischen Restaurant „Le Zag“
an der Rance, natürlich erst nachdem wir – wie oben links –
uns auf einer Bootstour eingestimmt und am Hafen gezeichnet haben.

2020: 29. Juni – 11. Juli
2021: 28. Juni – 10. Juli

Kurs 5

Unser Schloss „Les Douets Fleuries“

Das Manoir
„Les Douets Fleuries“,
errichtet im Jahr 1648,
ist von unserer Gastgeberin Myriam
liebevoll und komplett restauriert worden.

Auf demselben Grundstück
steht auch ihr Hotel „Le Chatelier“,
das sie erst kürzlich aufwändig renoviert hat.

Cancale

Golfstrom, Palmen, Schieferdächer, Atlantik, Hortensien, Sandstrände, Sonnenuntergänge bis elf Uhr abends ... Selbst im Hochsommer ist es selten zu heiß oder drückend, und – Gott sei Dank– nur wenige verirren sich hierher. Darum sollte man eigentlich auch nicht so viel Werbung machen für sie: Die Bretagne.

Cancale ist ein sehr idyllischer und authentischer Fischerhafen und liegt zwischen der historischen Hafenstadt St. Malo und dem berühmten Mont St. Michel. Sensationelle 14 Meter beträgt der Tiedenhub zwischen Ebbe und Flut und so ist Cancale berühmt für die Austernfischerei. Die traumhaften Sandstrände der Côte Granite entlang der Küste Richtung St. Malo sind im Hochsommer teilweise unberührt.

Fast noch verlockender ist aber das Angebot hervorragender Restaurants im Hafen von Cancale. Wir werden uns große Mühe geben, diese alle zu besuchen – aber 2 Wochen sind nicht genug.

Malferien an der Nordseeküste

Greetsiel

Kurs 6

2020: 26. Juli – 1. August
2021: 25. Juli – 31. Juli

Greetsiel ist das St. Tropez der Nordseeküste und ein Touristenmagnet. Das „Hohe Haus“ heißt unsere traditionelle, hochherrschaftliche Herberge. Dieses „Hohe Haus“ kann man wirklich in den allerhöchsten Tönen loben: super Zimmer, super Service, super Essen, super Atelier und super Lage mitten im belebten Ortskern und direkt am Siel. So können wir uns glücklich schätzen, uns in Ruhe im Atelier der Malerei widmen zu können.

Das „Hohe Haus“ direkt am Siel

Es gibt urige Fischerkneipen und andere Einkehrmöglichkeiten in Greetsiel und eine autofreie Zone ist quasi das Gegenteil einer alkoholfreien Zone, daher nehmen wir dann auch schon mal das Boot.

Kurs 7

2020: 3. August – 7. August

Tecklenburg

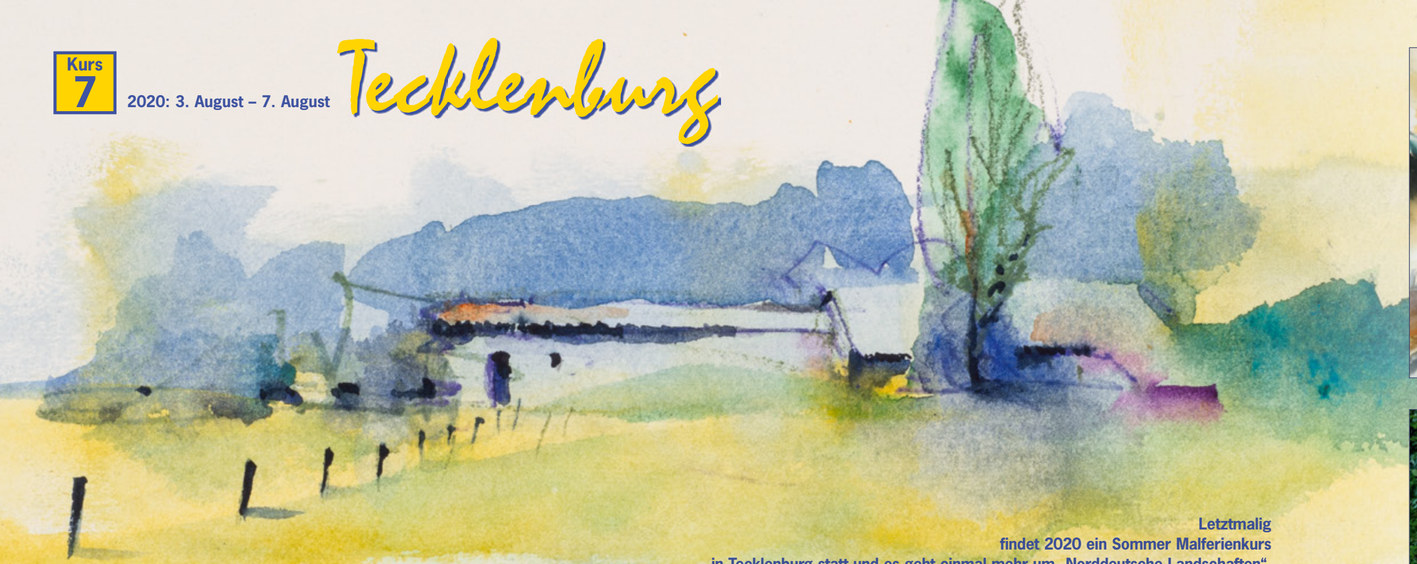

Sommer Malferien im Münsterland

Norddeutsche Landschaften: „von der Reiseskizze zum Kunstwerk“

Letztmalig
findet 2020 ein Sommer Malferienkurs
in Tecklenburg statt und es geht einmal mehr um „Norddeutsche Landschaften“.

Anhand der Skizzen bei kurzen Exkursion in die schöne Landschaft werden kreative Umsetzungen erstellt.
Erstmalig kann dabei auch hier das neue Werkzeug der Rolle kennengelernt werden.

Aber auch individuelle Dinge, die von den Teilnehmern eingebracht werden, können hier besprochen und umgesetzt werden.
Es ist eine besondere und schöne Atmosphäre hier in Tecklenburg, in diesem kleinen Fachwerkort, in dem man abends durch die Gassen schlendern kann, in dem es kein Autoverkehr gibt und wo man nach zwei Tagen im gesamten Ort bekannt ist. Es gibt gemütliche kleine Restaurants und man kann draußen auf den Straßen sitzen, essen, trinken und – plaudern.

Einige Teilnehmer kommen aus dem schönen Tecklenburger Land. Daher wird dieser Kurs nur als Unterricht angeboten.
Wer von weiter her anreisen möchte, nimmt sich ein Zimmer im Hotel Drei Kronen, wo auch unser riesiges Atelier ist.
Im Sommer 2021 wird dieser Termin durch einen neuen Standort ersetzt: die Nordseeinsel Norderney.

Teilnehmerarbeit

Teilnehmerarbeit

Longuich !!

An der Mosel
ist alles etwas anders ...

dieser Kurs an der Mosel
ist ein ganz besonderer im Jahr 2020

Bitte fürchtet Euch nicht:
Franz-Josef betreibt seinen
eigenen prämierten Weinanbau
und ist ein herzensguter Mensch!

Bei dem edlen Ritter Franz-Josef
(im Bild links!)
wohnen wir einfach,
aber herzlich in seiner
„Alten Burg“ in Longuich.

Wer möchte, kann in der
zur Burg gehörenden Residenz
Luxuszimmer für einen Aufpreis
von 150 €/Woche buchen.
Man muss den Ritter
Franz-Josef kennengelernt haben,
um dieses Bild verstehen zu können.

Bootsfahrt auf der Mosel mit u. a. Musik von Andreas

Schaffenspause

Atelier Maria

Sommer Malferien an der Mosel

2020: 16. Aug. – 22. Aug.
2021: 15. Aug. – 21. Aug.

Kurs 8

Da „Perspektive“ so stark nachgefragt wird und die Kurse in Tecklenburg
für 2020 bereits ab Oktober 2019 ausgebucht waren, gibt es hier in einer
Kurzfassung die Möglichkeit einen Einblick in diese Thematik zu bekommen.

Zum anderen aber gibt es hier eine einmalige Chance,
eine völlig neue Technik auszuprobieren.
Nein, ich meine diesmal nicht die Rolle,
sondern eine andere echte Passion von mir: DIE RADIERUNG.

An zwei Kurstagen werden wir uns mit dieser Technik beschäftigen
und jeder wird stolz mit einer fertigen Radierung nach Hause fahren.
Diese kann natürlich auch in einer gewissen Auflage gedruckt werden!!!
Darauf freue ich mich ganz besonders!

Maria ist für mich die
„Königin der Gastfreundschaft“!
Ihr Atelier ist eine Wellness-Oase und sie beherrscht
die Kunst der permanenten Verwöhnung und die Kunst der Malerei.

Sommer Malferien in der Provence

Ich
weiß
nicht,
wie das
Paradies
aussieht –
aber
nachdem
Sie diesen
Eingang
passiert
haben,
sind Sie
in einer anderen Welt
in der „Bastide du Jas“
mit Restaurant „Le Rimayon“

in **Saignon**

Kurs 10

2020: 19. Sep. – 26. Sep.
2021: 18. Sep. – 25. Sep.

2020 ausgebucht

Das Refugium der „Bastide du Jas“
besteht aus einem 200 Jahre alten Gebäude
mit top-sauberen und mit wertvollen Antiquitäten
ausgeschmückten Zimmern, einer großzügigen Parkanlage mit Pool
und dem kleinen Nebengebäude mit Vorplatz. Seit 2018 gibt es einen sehr
sympathischen neuen Besitzer und sein neues Restaurant heißt „Le Rimayon“. Es gibt
einen wunderbaren Vorplatz zu diesem Restaurant, wo wir im Schatten der Sonnenschirme
arbeiten. Zusätzlich steht uns zur Entspannung nach getaner Arbeit ein echtes
Schwimmbad mit parkähnlicher Umgebung zur Verfügung!

Allein dies wäre Grund genug, 8 entspannende Tage hier zu verbringen.
Aber halt! – gemalt wird ja auch noch ein wenig ...

Zwei Minuten Fußweg entfernt
befindet sich das Bergdorf Saignon
mit Bildmotiven zum Dahinschmelzen.

Und hier dürfen wir wohnen,
malen,
essen
und trinken.

À propos:
Rosé aus dieser Region ist Weltspitze!
Diesen Rosé-Kelch sollten wir nicht an uns
vorübergehen lassen ...

Traumurlaub!!

Malferien auf Zypern

2020: 18. Okt. – 31. Okt.
2021: 17. Okt. – 30. Okt.

Kurs 12

Bellapais

Die Zypern-Reise zu meinem Freund Steve ist aus mehreren Gründen die außergewöhnlichste Reise, die ich mit „Malschülern“ unternehme.

Der tiefe Grund dafür liegt in der unbeschreiblichen Gastfreundschaft, die uns Steve und sein ganzes Team von „Bellapais Gardens“ entgegenbringen. Und so zeigt sich das auch in allen Dingen: werfen Sie zum Beispiel einen Blick in die Zimmer der kleinen Bungalows, die wir bewohnen dürfen und in den Eingangsbereich des „Bellapais Gardens“ Restaurants. Dieses befindet sich in unmittelbarer Nachbarschaft der berühmten antiken Abtei Bellapais.

Beim Malen auf einer extra für uns hergerichteten Terrasse haben wir sowohl einen Blick auf diese Abtei als auch auf das Meer mit dem mittelalterlichen Hafen Kyrenia, der für mich einer der schönsten Häfen am Mittelmeer ist. Tagsüber 25°, nachts 20°: so malen wir nicht nur, sondern Steve erklärt uns bei 2 Exkursionen nach Famagusta, Salamis und St. Hilarion „seine“ Insel kulturhistorisch bis weit zurück in die Zeit der Byzantiner. Zusätzlich gibt es noch eine Bootsfahrt mit Käpt'n Mussad.

Selim, der Chef du Cuisine, bereitet uns mediterrane und türkische Speisen, wie man sie sich besser nicht vorstellen kann. Das Restaurant ist auf der ganzen Insel bekannt. Zu erwähnen ist unbedingt auch noch Erkan, der für uns von der Abholung bis zum Abflug-Shuttle alles managt. Das ganze Team vom Bellapais Gardens gibt uns ein Gefühl des echten Willkommenseins und daher freue ich mich jetzt schon wieder auf diese Zeit.

Malferien auf Mallorca Sóller

Kurs 13

2020: 01. Nov. – 14. Nov.
2021: 31. Okt. – 13. Nov.

Aquarell Gerhard

November-Blues?

**Nein,
es gibt keine Garantie
für das Wetter auf Mallorca
im November.
Aber ich bin seit über zehn Jahren
immer zur selben Zeit dort
und habe meistens abends draußen gegessen.**

**Tagsüber lässt es sich
in dem geschützten Innenhof
unseres Hotels in ruhiger Atmosphäre
und angenehmster Gesellschaft arbeiten.**

**Aber es gibt eine andere Garantie: Soller lebt!
Es ist einer der allerschönsten Dörfer auf Mallorca.
Auch im November,
abseits vom Massentourismus, ist Soller lebendig:
mit vielen bunten Boutiquen in seiner „Luna“, der Haupteinkaufsstraße
und einem Marktplatz mit vielen kleinen Restaurants und Cafés,
der berühmten Kathedrale und der historischen Bimmelbahn,
mit der wir gelegentlich zum 3 km entfernten Port de Soller fahren.
Wir haben dort zwei Hotels: das „La Vila“ und das „S'Ardeviu“,
jeweils nur nur eine Geh-Minute entfernt
von diesem lebendigen Zentrum.
Unser Atelier ist im Garten oder im Inneren des Hotels „S'Ardeviu“.
Ausflüge nach Fornalutx, Valdemossa und die Cala Deia sind geplant.**

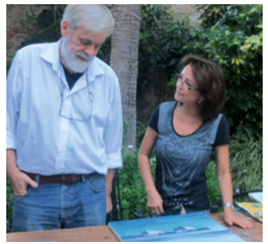

Cala Deia

YouTube FROM RUSSIA WITH LOVE ...

russia-video-news.ru

Комментарии:

Lilijka - 08.09.2019

malen und spielen!!!!!!!!!!!!fantastisch-danke sehr!!!!!!!!!!! :)

Lunatic _ - 07.09.2019

Ich fühle mich teilweise erleuchtet. 2 Jahre lang mache ich dinge mittlerweile immer zwar sehr locker mit dem Bleistift aber nie habe ich wirklich in die Abstrakte, freie Richtung gedacht. Ich habe gerade versucht mal was mit diesem befreinderen Styl zu malen und das war ne echt tolle Erfahrung. Danke für's Video =)

EveZitrone - 09.06.2019

Deine Authentizität ist total erfrischend. Danke für diese Tipps. Deine Lockerheit hat mich entspannt. Danke. LG Nadine

Elisabeth BÜSCHLER - 04.06.2019

Ich glaube, ich fange wieder an zu aquarellieren. Danke für das tolle Video

Katja Stolze - 04.05.2019

Einfach nur wow!

Edith Krauss - 20.04.2019

top erklärt. Besten Dank das du uns dein Wissen weiter gibst.

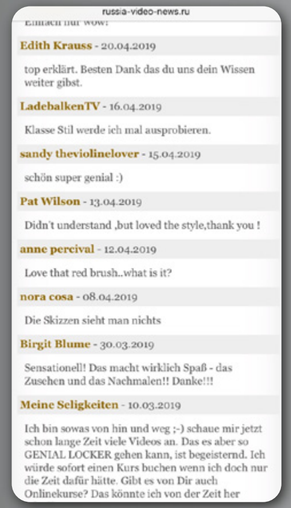
russia-video-news.ru

Einfach nur wow!

Edith Krauss - 20.04.2019

top erklärt. Besten Dank das du uns dein Wissen weiter gibst.

LadebalkenTV - 16.04.2019

Klasse Stil werde ich mal ausprobieren.

sandy theviolinelover - 15.04.2019

schön super genial :)

Pat Wilson - 13.04.2019

Didn't understand ,but loved the style,thank you !

anne percival - 12.04.2019

Love that red brush..what is it?

nora cosa - 08.04.2019

Die Skizzen sieht man nichts

Birgit Blume - 30.03.2019

Sensationell! Das macht wirklich Spaß - das Zusehen und das Nachmalen!! Danke!!!

Meine Seligkeiten - 10.03.2019

Ich bin sowas von hin und weg ;-) schaue mir jetzt schon lange Zeit viele Videos an. Das es aber so GENIAL LOCKER gehen kann, ist begeisternd. Ich würde sofort einen Kurs buchen wenn ich doch nur die Zeit dafür hätte. Gibt es von Dir auch Onlinekurse? Das könnte ich von der Zeit her

russia-video-news.ru

nelkenturm - 27.02.2019

Das mit der Lockerheit ist nicht so einfach. In der Schule, im technischen Studium ging alles korrekt zu. Wurde hier sehr schön veranschaulicht.

Gabi Tannert - 09.02.2019

Fantastisch .....

Karin T. - 28.01.2019

Wunderbar! Vielen Dank für dieses Video. Genau das, was mir jetzt gerade weiterhilft. Ist aber ein bisschen wie in der Musik: auch „Locker" will gekonnt sein!

Tanja Groß - 17.01.2019

Sooo toll dir zuzusehen und zuzuhören!!! So informativ und vor allem unterhaltsam! Es wäre total schön, mehr von dir zu sehen!! :-)

Matthias Mk - 06.01.2019

Da bekommt man wieder lust seine Malsachen aus dem Keller zu holen! Guter Trick mit dem Klebekrepp! Da spart man sich das Passepartout und kann es einfach so hinter einen einfachen Glasrahmen!

Marcotronic - 01.01.2019

wirklich super. Vermutlich eines der besten Tutorials zum Thema Kunst, die ich die letzten Jahre so gesehen habe - und das waren einige Tausend...

russia-video-news.ru

Tanja Groß - 17.01.2019

Sooo toll dir zuzusehen und zuzuhören!!! So informativ und vor allem unterhaltsam! Es wäre total schön, mehr von dir zu sehen!! :-)

Matthias Mk - 06.01.2019

Da bekommt man wieder lust seine Malsachen aus dem Keller zu holen! Guter Trick mit dem Klebekrepp! Da spart man sich das Passepartout und kann es einfach so hinter einen einfachen Glasrahmen!

Marcotronic - 01.01.2019

wirklich super. Vermutlich eines der besten Tutorials zum Thema Kunst, die ich die letzten Jahre so gesehen habe - und das waren einige Tausend...

Имя

Ваш e-mail

Комментарий

Отправить

Смотреть новости Freier und lockerer malen mit Gerd Ruhland Россия на видео и фото

ИСТОЧНИК: Найдено на YouTube, АВТОР: artistravel КАНАЛ: образование

Доступно на телефонах и планшетах: Андроид (Android), Айфон (iPhone), Windows Phone
Автор новости и фото: artistravel
Последние вести 21.10.2018
Новый выпуск, продолжительность: 13:36

oder
vielleicht
doch lieber ...

...GERHARD LIVE

... denn „Live"
kann man jemanden
nicht nur besser abholen,
sondern vor allen Dingen mit
persönlichen Absprachen besser
irgendwo hinbringen.

Seminar-Übersicht 20/21

Wochenend-Seminare

WE.-S. 1	WE.-S. 2	WE.-S. 3	WE.-S. 4	WE.-S. 5
Tecklenburg	Hamburg	Longuich	Freiburg	Rosenheim

inklusive Ateliermiete
und Seminarunterlagen
189 €
15 Unterrichtsstunden

Spezial-Seminare

SP.-S. 1a Grafik und Perspektive

SP.-S. 1b Grafik und Perspektive

Sp.-S. 2 Wege in die Kunst

Tecklenburg

Grundpreis 840 €

Intensiv-Seminare
mit 35 Unterrichtsstunden
im malerischen Fachwerkdorf.
Bei Peter,
dem Tecklenburger Urgestein
wohnen wir in seinem Hotel „Drei Kronen“.
Und genau dort haben wir auch
unser extrem großzügiges Atelier.

SP.-S. 3 Wege in die Kunst

SP.-S. 6 Techniken der Ölmalerei

Longuich

Grundpreis 840 €

Intensiv-Seminare
mit 35 Unterrichtsstunden
Einfaches, aber uriges Hotel „Alte Burg“
an der Mosel. Profi-Atelier 2 Autominuten entfernt.

SP.-S. 5 Techniken der Ölmalerei

Hamburg

Grundpreis 430 €

Intensiv-Seminar
mit 28 Unterrichtsstunden
Atelier im Bürgerhaus Wilhelmsburg

Detaillierte Kursbeschreibungen für die Sommer Malferien-Kurse 2020 und 2021

Langenargen MF.-K. 1

Die Buchung ist nur für 1 Kurswoche möglich: 5 Übernachtungen/Frühstück, 4 Abendessen

Die Anreise ist am Sonntag. Der Unterricht beginnt am nächsten Tag um 10 Uhr, umfasst 20 U-Stunden und endet am Karfreitag um 11 Uhr mit einer Bildbesprechung nach dem Frühstück.
Auto-Anreise oder Bahnanschluss in unmittelbarer Nähe des Hotels.

Allgemeine Informationen

Grundpreis 2020: 740 € / 2021: 790 €
Atelier: Großes, lichtes hoteleigenes Atelier mit Blick auf den See, 20 Meter vom Ufer entfernt.
Unterkunft: Sehr schönes Hotel direkt am See, Spitzenrestaurant und Blick auf Schloß Montfort.

Zell am See MF.-K. 2 MF.-K. 11

Die Buchung ist nur für 1 Kurswoche möglich: 6 Übernachtungen/Frühstück, 4 Abendessen

Die Anreise ist am Sonntag. Der Unterricht beginnt am nächsten Tag um 10 Uhr, umfasst 25 U-Stunden und endet am Freitag um 18 Uhr mit einer Bildbesprechung. Abreise ist am Samstag.
Auto-Anreise oder Bahnanschluss in unmittelbarer Nähe des Hotels.

Allgemeine Informationen

Grundpreis: 990 €
Unterkunft: Sehr schönes Hotel direkt am See mit historischem Charme, mein „teuerstes“ Hotel. Spitzenrestaurant mit österreichischer und internationaler Küche, unkomplizierter 4-Sterne-Superior-Komfort. Umfangreicher Spa-Bereich, teilweise Sauna auf den Zimmern – Luxus pur ...

MF.-K. 3 Korfu

Bei der Buchung von 2 Kurswochen: insgesamt 14 Übernachtungen/Frühstück, 8 Abendessen

... ist hier aus reisetechnischen Gründen die Anreise hier schon am Samstag.
Der Kurs beginnt jedoch erst am übernächsten Tag (Montag) um 10.00 Uhr. So können Sie den Sonntag ohne Mehrkosten zur Einstimmung auf die Insel nützen oder aber erst am Sonntag anreisen (Rückerstattung dieser einen Nacht ist aber nicht möglich).
Nach 10 Unterrichtstagen (mit insgesamt 50 Unterrichtsstunden)
und einem dazwischen liegenden Wochenende zur freien Verfügung endet der Unterricht am darauffolgenden Freitag um 18.00 Uhr.
Die Abreise ist am nächsten Tag, d.h. am Samstag.

Falls nur Buchung der 1. Kurswoche: insgesamt 7 Übernachtungen/Frühstück, 4 Abendessen

..., dann findet die Anreise am Samstag statt, der Kurs beginnt am übernächsten Tag (Montag) um 10.00 Uhr. So haben Sie den Sonntag zur freien Verfügung oder können an diesem Tag erst anreisen. Nach 5 Unterrichtstagen (mit insgesamt 25 Unterrichtsstunden) endet der Unterricht am Freitag um 18.00 Uhr. Die Abreise ist am nächsten Tag, d.h. am Samstag.

Falls nur Buchung der 2. Kurswoche: insgesamt 7 Übernachtungen/Frühstück, 4 Abendessen

..., dann findet die Anreise am Samstag statt, der Kurs beginnt am übernächsten Tag (Montag) um 10.00 Uhr. So haben Sie den Sonntag zur freien Verfügung oder können an diesem Tag erst anreisen. Nach 5 Unterrichtstagen (mit insgesamt 25 Unterrichtsstunden) endet der Unterricht am Freitag um 18.00 Uhr. Die Abreise ist am nächsten Tag, d.h. am Samstag.

Allgemeine Informationen

Grundpreis: 840 € pro Kurswoche
Anreise: Zielflughafen ist Korfu.
Atelier: Speziell für uns neu erstelltes Terrassenatelier mit Blick auf das Mittelmeer mit separatem Wind- und Regenschutz.
Unterkunft: Unser Hotel liegt direkt am Strand. Es gibt keine verschiedenen Zimmerkategorien, aber ein Appartement mit Küche und zwei separaten Schlafzimmern.

Le Rayol MF.-K. 4 MF.-K. 9

Bei der Buchung von 2 Kurswochen: insgesamt 14 Übernachtungen/Frühstück, 8 Abendessen

Buchung von 2 Kurswochen (insgesamt 14 Übernachtungen/Frühstück, 8 Abendessen)
Da die Appartements nur wochenweise gemietet werden können, ist keine frühere oder spätere An- bzw. Abreise möglich. Die Anreise findet daher immer am Samstag statt, der Kurs beginnt erst am übernächsten Tag (Montag) um 10 Uhr.
So können Sie den Sonntag zur Entspannung am Strand nützen, die Umgebung erkunden oder auch erst am Sonntag anreisen. Nach 10 Unterrichtstagen (mit insgesamt 50 Unterrichtsstunden) und einem dazwischen liegenden Wochenende zur freien Verfügung endet der Unterricht am darauffolgenden Freitag um 18 Uhr. Die Abreise ist am nächsten Tag, d.h. am Samstag.

Falls nur Buchung der 1. Kurswoche: insgesamt 7 Übernachtungen/Frühstück, 4 Abendessen

..., dann findet die Anreise am Samstag statt, der Kurs beginnt am übernächsten Tag (Montag) um 10 Uhr. So können Sie den Sonntag zur Entspannung am Strand nützen, die Umgebung erkunden oder auch erst am Sonntag anreisen. Nach 5 Unterrichtstagen (mit insgesamt 25 Unterrichtsstunden) endet der Unterricht am Freitag um 18 Uhr. Die Abreise ist am nächsten Tag, d.h. am Samstag.

Falls nur Buchung der 2. Kurswoch: insgesamt 7 Übernachtungen/Frühstück, 4 Abendessen

..., dann findet die Anreise am Samstag statt, der Kurs beginnt am übernächsten Tag (Montag) um 10 Uhr. Nach 5 Unterrichtstagen (mit insgesamt 25 Unterrichtsstunden) endet der Unterricht am Freitag um 18 Uhr. Die Abreise ist am nächsten Tag, d.h. am Samstag.

Allgemeine Informationen

Grundpreis: 840 € pro Kurswoche
Anreise: Zielflughäfen sind Nizza oder Marseille, Zielbahnhöfe sind Toulon oder Hyères. Auch mit dem Auto ist eine entspannte Anreise möglich, wenn man dabei eine Übernachtung von Samstag auf Sonntag einplant (der Kurs beginnt am Montag erst um 10 Uhr). Atelier: 300 Sonnentage pro Jahr! Dennoch steht uns seit 2017 ein sogenannter „abri“ (Unterstand) zur Verfügung. Dieser schützt uns mehr vor der Sonne als vor dem unwahrscheinlichen Regen.
Unterkunft: Unser „Les Lauriers Roses“ ist eine preisgekrönte Appartement-Anlage inkl. Swimmingpool mit Blick auf die wunderschöne Bucht von Pramousquier. Nur für unsere Teilnehmer wird ausnahmsweise Frühstück, Bettwäsche, Handtücher und sogar Toilettenpapier organisiert. Eine tägliche Reinigung der Unterkünfte gibt es aber nicht, da es sich nicht um einen klassischen Hotelbetrieb handelt.
Zimmerkategorie: Neben einer begrenzten Anzahl von einfachen Zimmern gibt es sogenannte Studios oder Appartements. Der Unterschied besteht vor allen Dingen darin, dass die Studios und Appartements über eine voll ausgestattete Küche und eine sehr schöne Terrasse verfügen. Wer zu zweit kommt, erhält für insgesamt 150 € Aufpreis, der beide Personen beinhaltet und sich auf die ganze Woche bezieht, ein Appartement mit ZWEI getrennten Schlafbereichen. Für denselben Aufpreis gibt es für Alleinreisende ein Studio, ebenfalls mit Küche und Terrasse, und mit EINEM Schlafbereich.

MF.-K. 5 Cancale

Bei der Buchung von 2 Kurswochen: insgesamt 12 Übernachtungen/Frühstück, 8 Abendessen

Die Anreise findet an einem Montag statt. Am selben Tag, an diesem Montag, beginnt der Kurs um 15.00 Uhr. Nach 10 Unterrichtstagen (mit insgesamt 50 Unterrichtsstunden) und einem dazwischen liegenden Wochenende zur freien Verfügung endet der Unterricht am darauffolgenden Freitag um 18.00 Uhr. Die Abreise ist am nächsten Tag, d.h. am Samstag. Auf Wunsch kann die Anreise um einen Tag vorverlegt werden, d.h., Sie könnten schon am Sonntag anreisen. Die Kosten für diesen zusätzlichen Tag betragen 100 € (inkl. Frühstück).

Falls nur Buchung der 1. Kurswoche: insgesamt 6 Übernachtungen/Frühstück, 4 Abendessen

..., dann findet die Anreise ebenfalls an einem Montag statt. Am selben Tag, an diesem Montag, beginnt der Kurs um 15.00 Uhr. Nach 5 Unterrichtstagen (mit insgesamt 25 Unterrichtsstunden) endet der Unterricht am Freitag um 18.00 Uhr. Die Abreise ist erst am übernächsten Tag, d.h. am Sonntag. Der Samstag ist zur freien Verfügung. Auf Wunsch kann die Anreise um einen Tag vorverlegt werden, d.h., Sie könnten schon am Sonntag anreisen. In diesem Fall wäre die Abreise bereits am Samstag oder Sie entscheiden sich für eine Zusatzübernachtung. Die Kosten dafür betragen 100 € (inkl. Frühstück).

Falls nur Buchung der 2. Kurswoche: insgesamt 6 Übernachtungen/Frühstück, 4 Abendessen

..., dann findet die Anreise in diesem Fall an einem Sonntag statt. Am nächsten Tag, am Montag, beginnt der Kurs um 10.00 Uhr. Nach 5 Unterrichtstagen (mit insgesamt 25 Unterrichtsstunden) endet der Unterricht am Freitag um 18.00 Uhr. Die Abreise ist am Samstag.

Allgemeine Informationen

Grundpreis: 840 € pro Kurswoche
Anreise: Zielflughafen ist Rennes, Zielbahnhof ist St. Malo. Von Paris gibt es eine sehr schnelle Verbindung mit dem TGV nach St. Malo. Auch mit dem Auto ist eine entspannte Anreise möglich, wenn man dabei eine Übernachtung von Sonntag auf Montag einplant (der Kurs beginnt am Montag erst um 15.00 Uhr). Atelier: Wir haben in Saint-Coulomb (3 km Entfernung vom Hotel) einen echten „Arbeitsraum" bei einer extrem gastfreundlichen bretonischen Familie auf dem Land.

Zimmerkategorie: Neben unserem frisch renovierten „Hôtel le Chatellier" liegt das aufwendig restaurierte Schloss „Le Manoir des Douets Fleuris". Für einen Aufpreis von 150 € pro Kurswoche kann dort ein Zimmer gebucht werden (siehe Anmeldekarte).
Für denselben Aufpreis kann auch eine sogenannte Mini-Suite im „Hôtel le Chatellier" gebucht werden. Diese besteht aus einem Schlafzimmer und einem zusätzlichen Raum sowie einer davor liegenden Terrasse mit Blick auf den Schlossgarten.

Greetsiel MF.-K. 6

Die Buchung ist nur für 1 Kurswoche möglich: insgesamt 6 Übernachtungen/Fr., 4 Abendessen

Die Anreise ist am Sonntag. Der Unterricht beginnt am nächsten Tag um 10.00 Uhr, umfasst 25 Unterrichtsstunden und endet am Freitag um 18.00 Uhr. Abreisetag ist der Samstag.

Allgemeine Informationen

Grundpreis: 840 €
Anreise: Zielbahnhof ist Emden.
Atelier: Großes, lichtes hoteleigenes Atelier.
Unterkunft: Sehr altes ehemaliges Gerichtshaus direkt am Siel, top renovierte, stilvolle Zimmer.

Tecklenburg MF.-K. 7

Reiner Kurs ohne Übernachtungen!

Kursbeginn am Montag um 10.00 Uhr. Kursende Freitag 18.00 Uhr. 25 Unterrichtsstunden, 430 €

Longuich MF.-K. 8

Die Buchung ist nur für 1 Kurswoche möglich: insgesamt 6 Übernachtungen/Fr., 4 Abendessen

Die Anreise ist am Sonntag. Der Unterricht beginnt am nächsten Tag um 10.00 Uhr, umfasst 25 Unterrichtsstunden und endet am Freitag um 18.00 Uhr. Abreisetag ist der Samstag.

Allgemeine Informationen

Grundpreis: 840 € pro Kurswoche
Anreise: Zielbahnhof ist Trier. Die meisten Teilnehmer kommen mit dem Auto.
Atelier: Bei meiner lieben Künstlerkollegin Maria Schweich dürfen wir in ihrem Profi-Atelier, welches für 12 bis 16 Teilnehmer ausgelegt ist, sowohl maltechnisch als auch kulinarisch auf höchstem Niveau „arbeiten" ... Das Atelier befindet sich etwa 2 km von unserem Hotel „Alte Burg" entfernt. Zimmerkategorie: Die „Alte Burg" ist meine einfachste Unterkunft. Aber dafür habe ich dort generell nur Doppelzimmer, die zur Einzelzimmer-Nutzung zur Verfügung stehen. Außerdem gibt es im Residenz-Nebengebäude große Appartements mit Küchenzeile zu einem Aufpreis von 150 € pro Woche.

MF.-K. 10 Saignon

Die Buchung ist nur für 1 Kurswoche möglich: aber 8 Übernachtungen/Frühstück, 6 Abendessen

Die Anreise ist am Samstag. Der Unterricht beginnt jedoch erst am übernächsten Tag (Montag) um 10.00 Uhr. So können Sie den Sonntag zur Einstimmung auf die Provence nützen oder aber erst am Sonntag anreisen (Rückerstattung dieser einen Nacht ist aber nicht möglich). Der Malunterricht beginnt am Montag um 10.00 Uhr und umfasst 25 Unterrichtsstunden und endet am Freitag um 18.00 Uhr mit einer Bildbesprechung. Anschließend haben Sie noch den Samstag zur Erkundung der unerschöpflichen Umgebung von Apt. Abreisetag ist der Sonntag.

Allgemeine Informationen

Grundpreis: 990 €
Aufpreis für Mitreisende inkl. 8 Übernachtungen/Frühstück und 6 Abendessen: 690 €
Anreise: Zielflughafen ist Marseille, Zielbahnhof ist Avignon.
Atelier: Je nach Wetter malen wir in den Räumlichkeiten der Bastide (Le Rimayon) oder im Freien auf der mit Sonnenschirmen ausgestatteten davorliegenden Terrasse.
Unterkunft: Sehr altes Gemäuer, aber top renovierte, stilvoll eingerichtete Zimmer.

MF.-K. 12 Bellapais Zypern

Die Buchung ist nur für 2 Kurswochen möglich: 13 Übernachtungen/Frühstück, 8 Abendessen

Oktober ist die schönste Jahreszeit für diese Insel mit Tagestemperaturen zwischen 20 und 25 Grad und lauen Herbstabenden. Diese Reise ist ein Gesamtpaket aus Malunterricht, Führung zu historischen Plätzen und Relax-Urlaub.

Die Anreise ist hier am Sonntag. Das Programm beginnt am nächsten Tag (Montag) um 11.00 Uhr mit einer Führung unseres Gastgebers Steve.

Der Malunterricht beginnt am Dienstag um 10.00 Uhr, umfasst 30 Unterrichtsstunden und endet in der darauffolgenden Woche am Donnerstag um 18.00 Uhr mit einer Bildbesprechung und „Brandy Sour". Am Freitag findet eine spannende Exkursion unter Führung von Steve statt. Es werden lediglich die Eintrittsgelder und Fahrtkosten umgelegt, die Führung selbst ist im Kurspreis enthalten. Abreisetag ist der Samstag.

Allgemeine Informationen

Grundpreis für die gesamte Zeit: 1.890 €
Anreise: Zielflughafen ist Larnaca im griechischen Teil von Zypern.
Von dort gibt es für ca. 60 € einen Hotel-Shuttle in den Nordteil nach Bellapais.
Atelier: Speziell für uns neu erstelltes Terrassenatelier mit Blick auf das Mittelmeer.
Unterkunft: einzeln stehende Bungalows, liebevoll geführt und auf höchstem Niveau gepflegt.
Zimmerkategorie: ausschließlich Studios mit großem Doppelbett und kleiner Terrasse.
Komplette Häuschen, die zweigeschossig sind und noch über ein kleines Wohnzimmer verfügen, können zu einem Aufpreis von insgesamt 300 € für die Gesamtzeit gebucht werden.

Sóller MF.-K. 13

Bei der Buchung von 2 Kurswochen: insgesamt 13!! Übernachtungen/Frühstück, 8 Abendessen

Die Anreise findet an einem Sonntag statt. Am nächsten Tag (Montag) beginnt der Kurs um 10.00 Uhr. Nach 10 Unterrichtstagen (mit insgesamt 50 Unterrichtsstunden) und einem dazwischen liegenden Wochenende zur freien Verfügung endet der Unterricht am darauffolgenden Freitag um 18.00 Uhr. Die Abreise ist am nächsten Tag, d.h. am Samstag.

Falls nur Buchung der 1. Kurswoche: insgesamt 6 Übernachtungen/Frühstück, 4 Abendessen

..., dann findet die Anreise am Sonntag statt. Am nächsten Tag (Montag) beginnt der Kurs um 10.00 Uhr. Nach 5 Unterrichtstagen (mit insgesamt 25 Unterrichtsstunden) endet der Unterricht am Freitag um 18.00 Uhr. Die Abreise ist am nächsten Tag, d.h. am Samstag.

Falls nur Buchung der 2. Kurswoche: insgesamt 6 Übernachtungen/Frühstück, 4 Abendessen

..., dann findet die Anreise am Sonntag statt. Am nächsten Tag (Montag) beginnt der Kurs um 10.00 Uhr. Nach 5 Unterrichtstagen (mit insgesamt 25 Unterrichtsstunden) endet der Unterricht am Freitag um 18.00 Uhr. Die Abreise ist am nächsten Tag, d.h. am Samstag.

Allgemeine Informationen

Grundpreis: 840 € pro Kurswoche
Anreise: Zielflughafen ist Palma de Mallorca. Eine Taxifahrt nach Sóller kostet ca. 55 €.
Wir werden in der Woche vor Kursbeginn versuchen, Fahrgemeinschaften zu bilden.
Des weiteren gibt es mehrmals täglich auch öffentliche Busverbindungen (mit Umsteigen in Palma Innenstadt). Ein besonderes Erlebnis ist die Fahrt mit dem „Roten Blitz", der historischen Eisenbahn, die seit 1912 zwischen Palma und Sóller verkehrt.
Atelier: Das Hotel „S'Ardeviu" verfügt über einen wunderschönen Innenhof mit Brunnen, Palmen und Arbeitsmöglichkeiten für bis zu 14 Malern.
Gegebenenfalls können wir auch im großen Salon des Hotels arbeiten.
Zimmerkategorie: Da das Hotel nur über 8 Zimmer verfügt, steht uns im gleichwertigen und benachbarten Hotel „La Vila" ein Kontingent von 4 Zimmern zur Verfügung.

Wochenend-Seminare

WE.-S. Nr.:

1	2	3	4	5
Tecklenburg „Gesicht“	Hamburg „Gesicht“	Longuich „Gesicht“	Freiburg „Gesicht“	Rosenheim „Gesicht“

Sa. von 11–18 Uhr und So. von 10–17 Uhr. Inkl. Seminargebühr, Ateliermiete und Seminarunterlagen

Spezial-Seminare

SP.-S. Nr.:

1a	1b	2	3	5	6
Tecklenburg „Grafik“	Tecklenburg „Grafik“	Tecklenburg „Kunst“	Longuich „Kunst“	Hamburg „Ör“	Longuich „Ör“

Inkl. 6 Übernachtungen/Fr. und 4 Abendessen. Ausnahme HH: nur Seminargebühr, ohne Logis

Sommer Malferien-Kurse

MF.-K. Nr.:

1	2	3	4	5	6	7	8	9	10	11	12	13
Bodensee	Zell am See evtl. 2021 Malcesine	Korfu	Le Rayol	Cancale	Greetsiel	Tecklenburg 2021: Norderney	Longuich	Le Rayol	Saignon	Zell am See evtl. 2021 Malcesine	Zypern	Mallorca

Ausnahmen s. u. und ab S. 46

Anmeldung

ganz einfach per E-Mail oder mit den Anmeldekarten auf der Seite ganz rechts außen.

Anschließend erhalten Sie eine schriftliche Bestätigung, eine Materialliste und weitere Infos.

Achtung

Handy-Verbot bei den Malzeiten u. den Mahlzeiten. Alkoholverbot von 8.00 Uhr – 11.00 Uhr! Das gilt natürlich nicht für den Dozenten!!!

Zuwiderhandlungen werden mit einer „Lokalrunde“ geahndet. Wer dafür kein Verständnis hat, ist trotzdem willkommen!

Kleingedrucktes:

Zahlung: Die Bezahlung der Wochenend-Seminare ist bitte in einem Betrag unmittelbar nach Erhalt Ihrer Buchungsbestätigung fällig, bei allen anderen Seminaren oder Kursen ist nach Erhalt der Buchungsbestätigung lediglich eine Anzahlung von 25% zu leisten.
Um Ihre Teilnahme zu garantieren, zahlen Sie bitte bis zum in der Rechnung angegebenen Termin. Den Gesamtrechnungsbetrag, die Höhe der Anzahlung, den Zahlungstermin und den Betrag für die Restzahlung können Sie Ihrer Bestätigung entnehmen.

Storno: Falls ein gebuchtes Seminar bzw. ein Malferien-Kurs aus gesundheitlichen oder familiären Gründen nicht angetreten werden kann, so ist eine Stornierung nur per Einwurf-Einschreiben an die im Katalog stehende Malferien-Adresse möglich! Nur diese Form kann von uns akzeptiert werden. Unsere Storno-Bedingungen sind wie folgt:
Bei Buchungen, die mehr als 10 Wochen vor Kursbeginn eingehen, gewähren wir eine 14-tägige kostenlose Rücktrittsfrist. Es gilt das Datum der schriftlichen Bestätigung; Ihre Anzahlung erhalten Sie zu 100% zurück. Denken Sie daran, uns Ihre Kontoverbindung zu schicken! Bei einem Rücktritt bis 60 Tage vor Kursbeginn sind 25% der Kursgebühr zu entrichten, bis 30 Tage vor Kursbeginn sind es 50% und ab dem 29. Tag vor Kursbeginn sind es 100%. Es gilt das Poststempel-Datum! Es ist ratsam, eine Reiserücktrittsversicherung abzuschließen. Im Falle eines Rücktritts erstellen wir Ihnen gerne die für die Versicherung erforderlichen Unterlagen.

Die Sommer Malferien-Kurse finden an völlig verschiedenen, aber immer sehr reizvollen Orten statt.
So wie die diversen Destinationen sind auch die Hotels teilweise sehr unterschiedlich. Dennoch haben wir eine pauschalisierte Preisstruktur.
Durch diese „Mischkalkulation“ kann sich jeder – unabhängig vom Preis – die passende Zeit, insbesondere aber auch seinen Lieblingsort aussuchen.
Die Preisangaben beziehen sich immer auf EINE KURS-Woche, die entweder aus 6 oder aus 7 Übernachtungen/Frühstück und 4 Abendessen besteht!

EINE Kurs-Woche besteht NORMALERWEISE aus 25 Unterrichtsstunden (Kurse 3, 4, 5, 6, 8, 9 und 13) und kostet für die Jahre 2020/2021: € 840,–.
Bei Alleinreisenden erhöht sich dieser Preis durch einen Einzelzimmerzuschlag in Höhe von pauschalisierten € 150,– pro Kurswoche.
(Wobei man berücksichtigen sollte, dass bei einigen Hotels ein viel höherer Aufschlag für die Buchung eines Einzelzimmers berechnet wird!)
Ein ebenso pauschalisierter Aufpreis für einen meist sehr liebenswürdigen Mitreisenden (sogenannte „Mitesser“) beträgt für eine Kurswoche € 490,–.
Darin enthalten sind neben der Übernachtung im Doppelzimmer auch die entsprechende Zahl der Frühstücke sowie 4 Abendessen (daher „Mitesser“).
In diesem Fall entfällt dann natürlich der Aufschlag für das Einzelzimmer.
Da wo es möglich ist, empfehle ich natürlich einen zweiwöchigen Aufenthalt mit „freiem“ Wochenende zwischen den beiden „harten Arbeitswochen“ ...

Vom pauschalisierten Angebot der Sommer Malferien-Kurse gibt es folgende AUSNAHMEN:

Sommer Malferien-Kurs 1, Bodensee:	5 Übernachtungen/Frühstück, 4 Abendessen und 20 Unterrichtsstunden, Seite 46	Grundpreis ‘20: € 740,–
Sommer Malferien-Kurs 2 u. 11, Zell:	Luxus-Hotel****, 6 Übern./Fr., 4 Abendessen und 25 Unterrichtsstunden, Seite 46	Grundpreis: € 990,–
Sommer Malferien-Kurs 7, Tecklenburg:	keine Übernachtungen, inklusive Ateliermiete, 25 Unterrichtsstunden, Seite 48	Preis: € 430,–
Sommer Malferien-Kurs 10, Saignon:	8 Übernachtungen/Frühstück, 6 Abendessen und 25 Unterrichtsstunden, Seite 49	Grundpreis: € 990,–
Sommer Malferien-Kurs 12, Zypern:	3 Exkursionen, 13 Übern./Fr., 8 Abendessen und 30 Unterrichtsstunden, Seite 49	Grundpreis: € 1.890,–

„Lerne die Regeln wie ein Profi,
dann kannst du sie brechen wie ein Künstler.“

PABLO PICASSO

Harmonisierung maximaler Gegensätze!“

GERHARD